Procédures

Date : 14/11/2025	Stratégies DHCP PRA	Version : 1.0
Rédacteur	Loghan	
Correcteur	Waël	
Validateur	Waël	
Destinataire (Utilisateur Tech)		
Dernière mise à jour : 27/11/2025		

Description de la procédure :

Le but étant de créer une stratégie pour chaque étendue au préalable créer afin de répondre aux attendre du PRA, la méthode pour basculer sera dans le document PRA, ici on s'intéresse à la création des stratégies sur chaque étendues DHCP.

Pour se faire il faudra aller dans le gestionnaire de serveur puis :

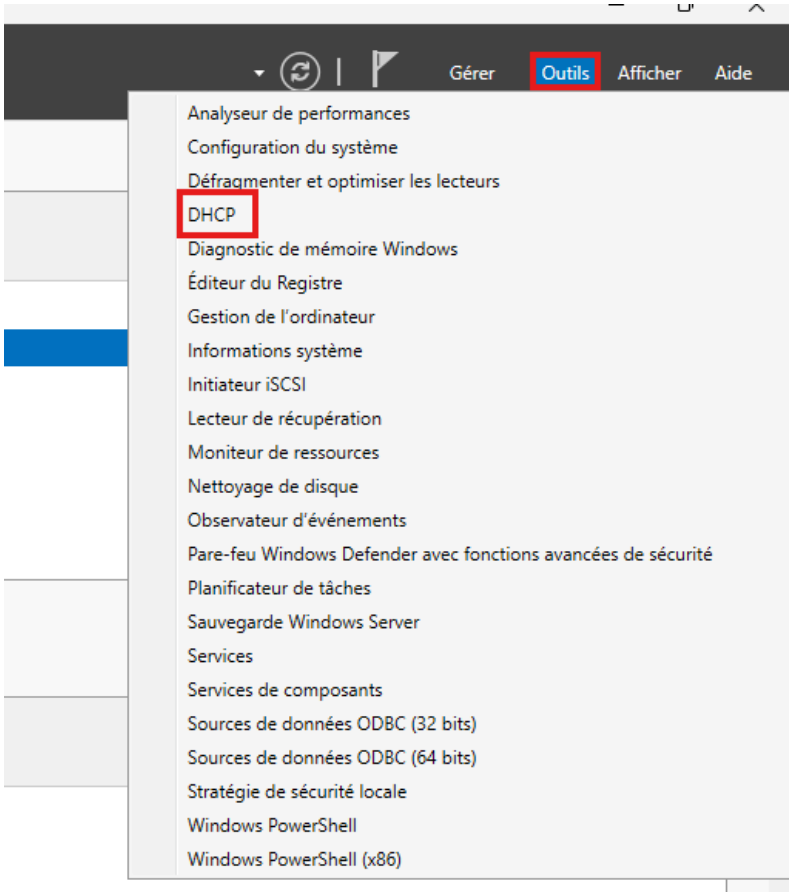

Ensuite clic droit sur stratégie de l'étendu en question

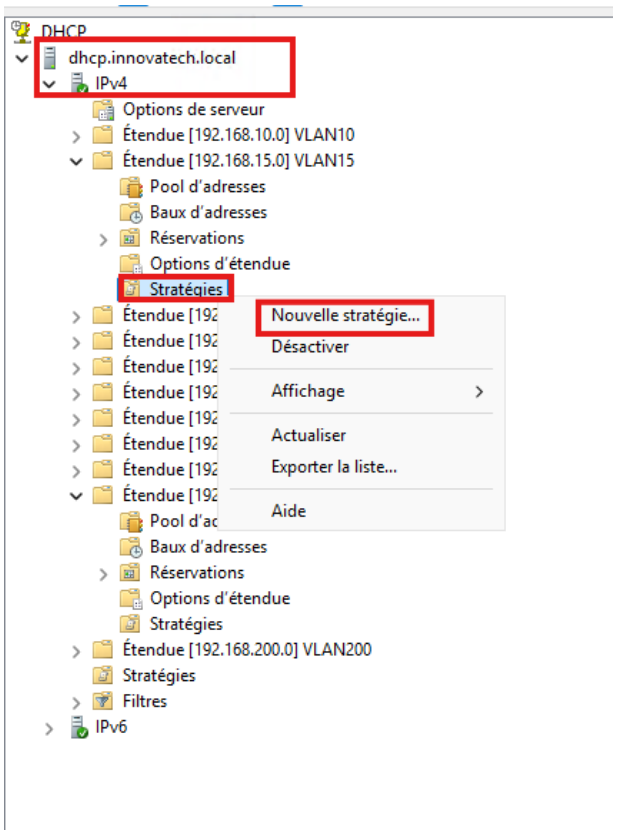

On arrive sur l'assistant de création de stratégie :

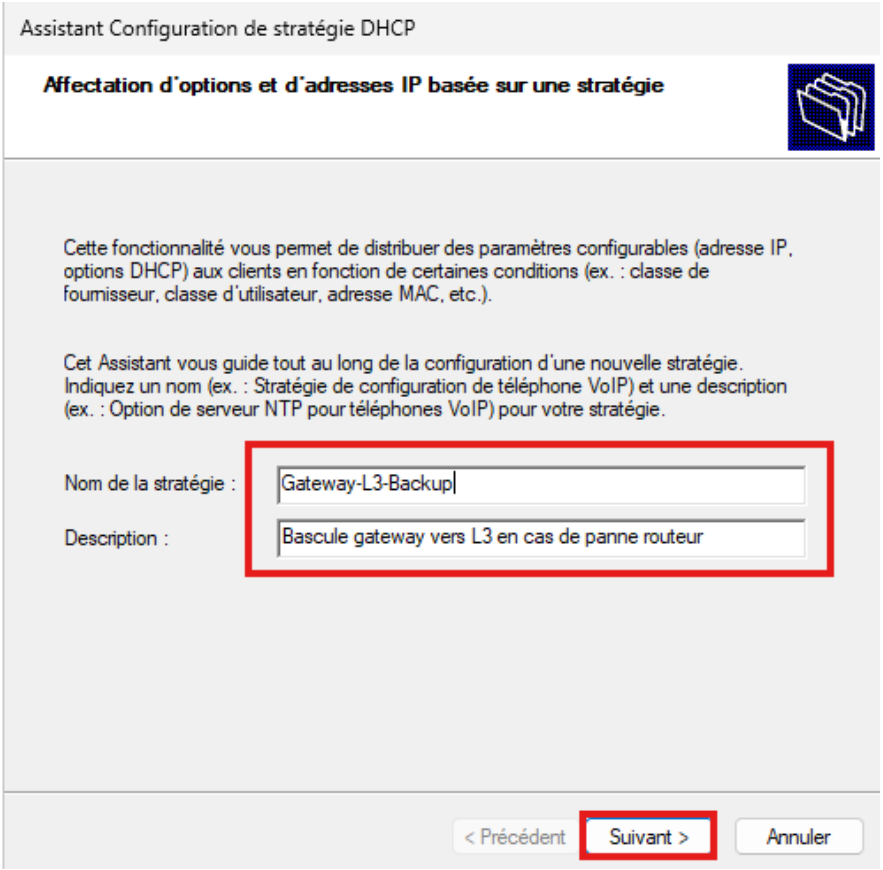

Ensuite on va venir ajouter une condition pour se faire il faut appuyer sur « Ajouter » :

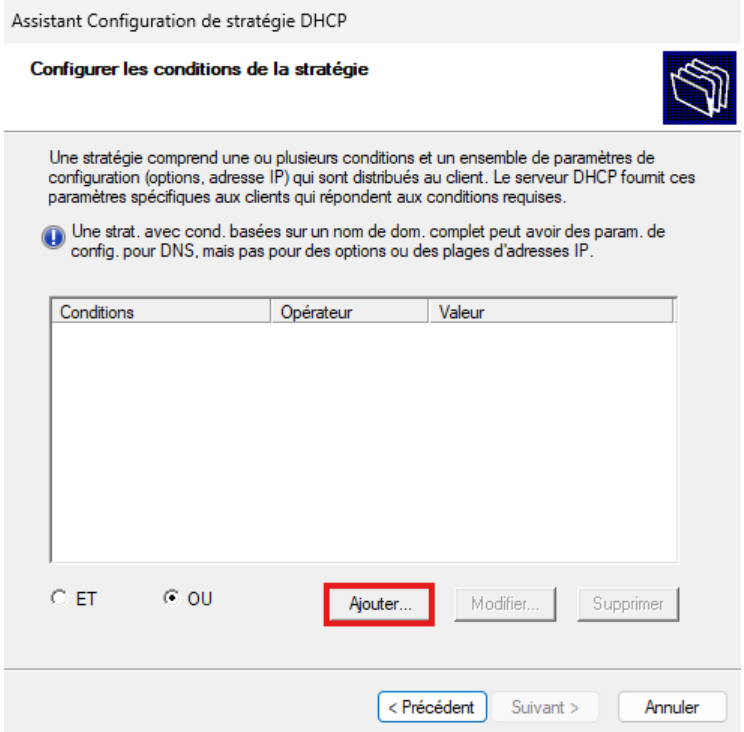

Puis venir choisir les conditions suivantes et ajouter 12 zéro et venir appuyer sur « Ajouter » puis « OK » :

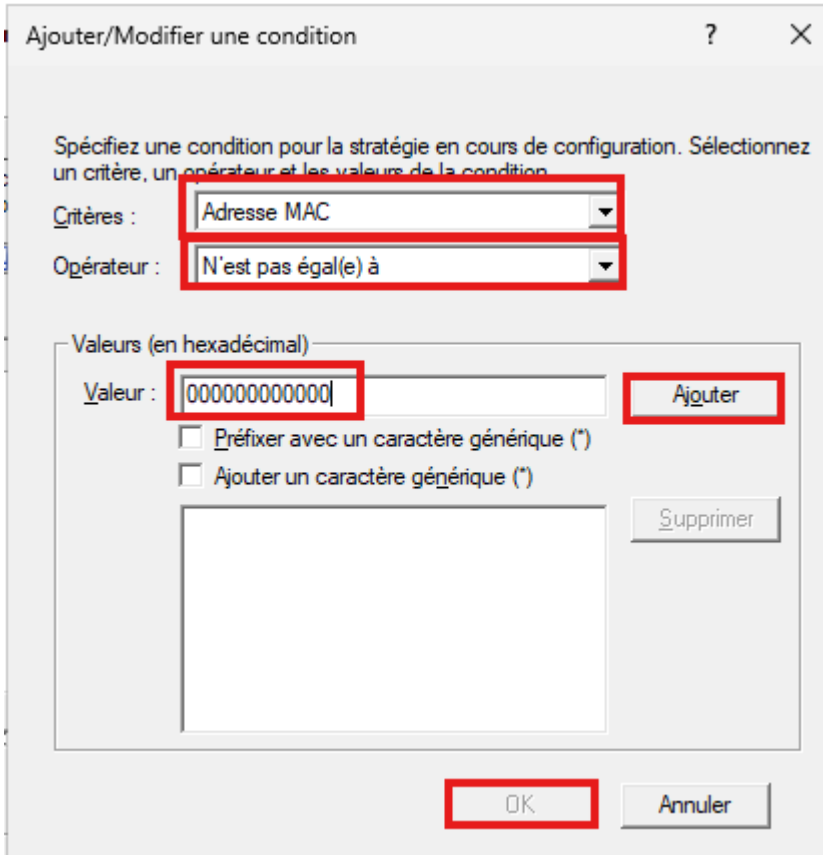

Ensuite on voit désormais la condition on vient appuyer sur Suivant :

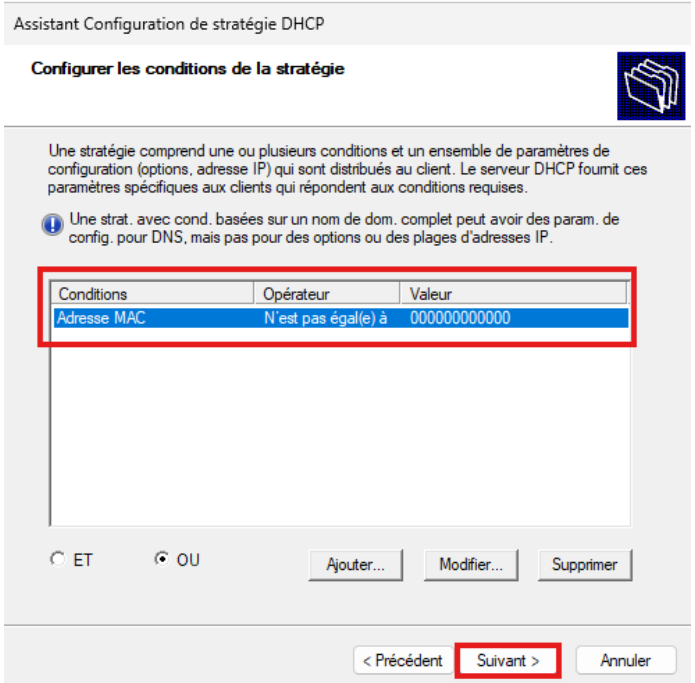

On arrive sur une page on nous propose de mettre une plage d'adresse IP, on dis qu'on ne veut pas en mettre une puisqu'il va récupérer la plage par défaut de l'étendue et c'est ce que l'on veut, puis on vient appuyer sur Suivant :

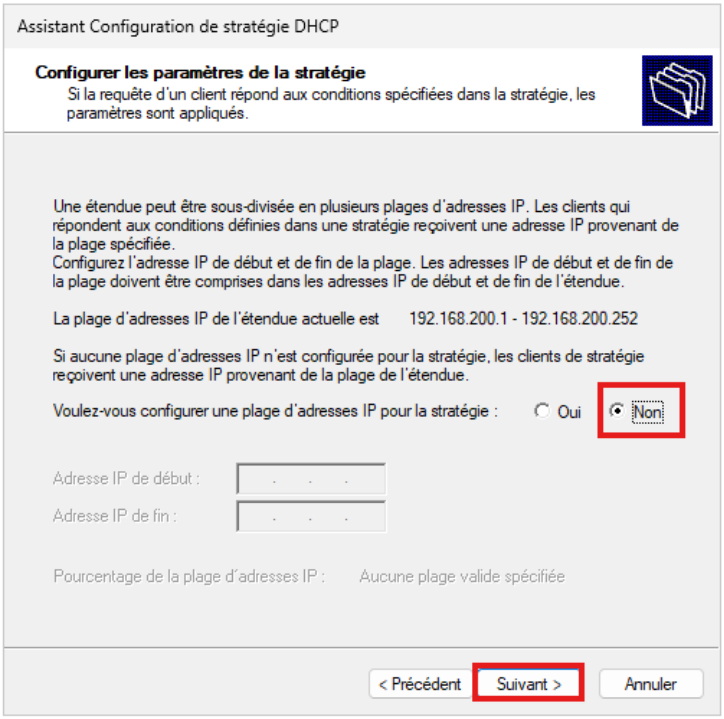

Pour la suite on vient cocher l'option 003 Routeur puis on va mettre les informations du L3 et non du routeur on appuie ensuite sur ajouter et ensuite Suivant :

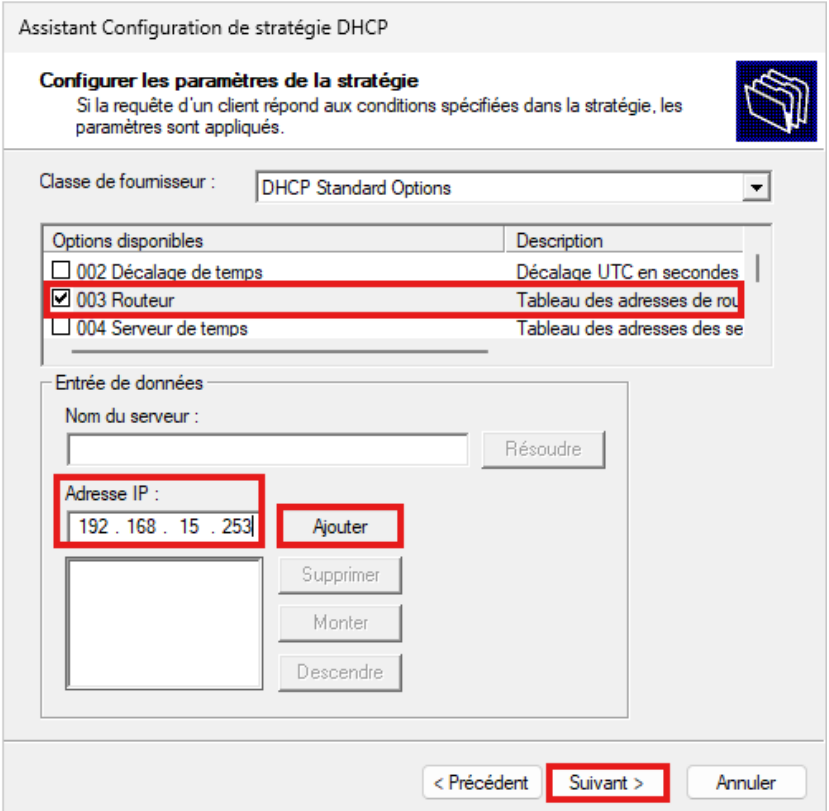

Après cela on va avoir une page récapitulative sur laquelle on va venir appuyer sur Terminer

La règle étant créé et qu'on a le routeur up et donc pour le moment pas le besoin d'activer cette stratégie on va venir la désactivé en faisant clic droit + Désactivé :

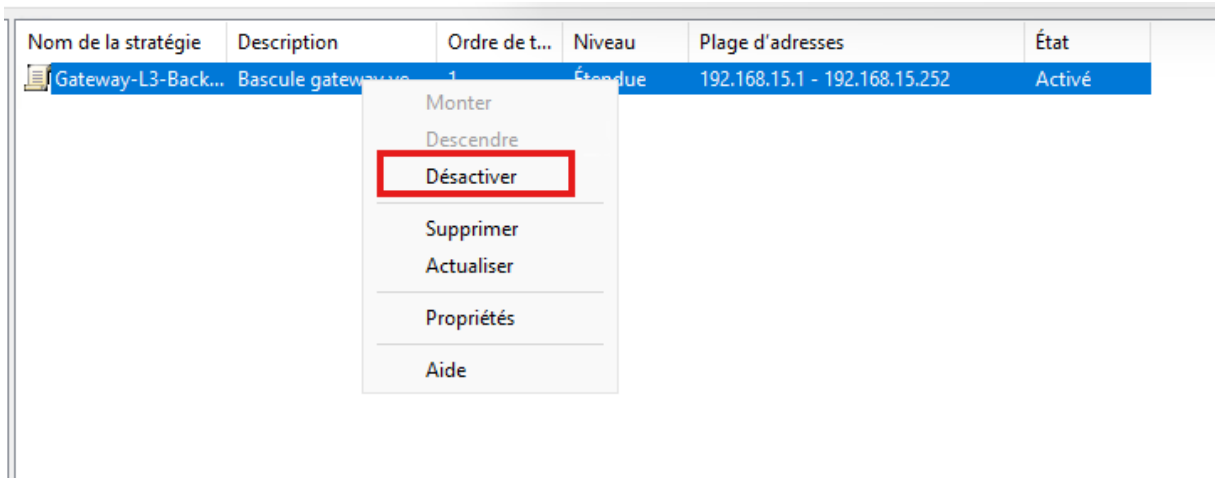

Procédures